

Descansamos divisando el paisaje y volvemos por el mismo camino que hemos traído hasta volver al punto de salida en la Plaza de España.



**Realiza:** Oficina de Turismo. Excmo. Ayuntamiento de Feria

**Colabora:** Excma. Diputación de Badajoz

Asociación de Senderismo EL MIRRIO

**Teléfono:** 636 430 652

**E-mail:** [oficinaturismoferia@hotmail.com](mailto:oficinaturismoferia@hotmail.com)

[www.feria.es](http://www.feria.es)

[elmirrio.blogspot.com.es](http://elmirrio.blogspot.com.es)

## HACIA EL PUENTE LLORENTE

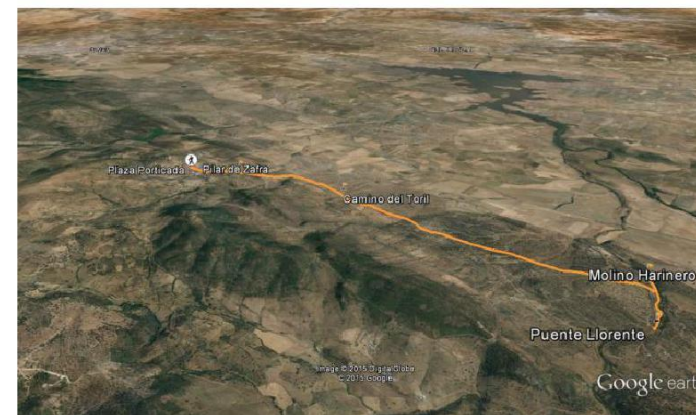

**ITINERARIO:** Se inicia y finaliza en Feria, pasando por el Pilar de Zafra, la Peralera y Puente Llorente.

**DISTANCIA:** 13 km. Lineal

**DURACIÓN:** 3:00 - 3:30 horas

**DIFICULTAD:** Moderada - Baja. Recorrido por caminos rurales bien marcados.

**INTERÉS:** Vistas panorámicas y construcciones populares.

**RECORRIDO:** Comenzamos esta interesante ruta en el “**Pilar de Zafra**” – fuente blasonada construida por los Duques de Feria -, para iniciar la bajada por la Ctra. que toma su nombre de dicho pilar.



Al final de la bajada y antes de llegar al cruce de la carretera, tomamos el desvío a la derecha en el paraje denominado “**Cubo de la Canal**”. Tomamos la Pista de La Lapa y a 1,5 Km. aproximadamente nos desviamos a la izquierda por el Antiguo Camino de Zafra, dejando a la derecha la pista por la que

veníamos. Continuamos nuestra ruta por la senda que no hace muchos años nuestros padres y abuelos utilizaban para ir a Zafra, y que en la actualidad se utiliza como senda para conocer y explotar nuestros parajes. Ya nos encontramos en la zona denominada “La Peralera”, donde podemos observar grandes encinares que guardan explotaciones ganaderas, jaras, aulagas, hogazos, ardeviejas,...

Siguiendo nuestro camino hacia el río Guadajira o popularmente denominado “**Rivera de Feria**”, siempre en dirección a Zafra y sin tomar ningún desvío, pasaremos por el “**Cabezo de los Acebuches**”, zona de La Peralera de olivares de gran calidad. A unos metros antes de llegar a la rivera podemos contemplar uno de los “**Molinos Harineros**” mayores que existían en el término de Feria. Al llegar a su altura, nos desviamos a la derecha por una vereda bordeando la ribera hasta llegar al “**Puente Llorente**”.



